KINDERTAGESSTÄTTEN

Ölsanierung KiTa Friedolin
Umbau Hort zur KiTa

Fluchttreppen, Hochwassersanierung — Baderneuerung

Ort	01067 Dresden • Friedrichstr. 34
AG	Landeshauptstadt Dresden Hochbauamt für: Eigenbetrieb Kindertagesstätten
Ansprechpartner	Frau Berndt • Tel. 0351 - 4883348 Herr Kurz • Tel. 0351 - 4885123
Planung / Bauzeit	2002 - 2003
LPh	3 - 9 §16 HOAI
Volumen	1,2 Mio € Gesamtbaukosten
Größe	1.500m² BGF
Beschreibung	Denkmalgerechte Flutschadensanierung mit Ölsanierung. Umbau von Hort zu KiTa, gesamt 123 Plätze, Förderung durch VVInfra, Prüfung durch RP Dresden.

Fluchttreppe — Ölsanierung

Vorentwurfsskizze Anton-Graff-Str. 9

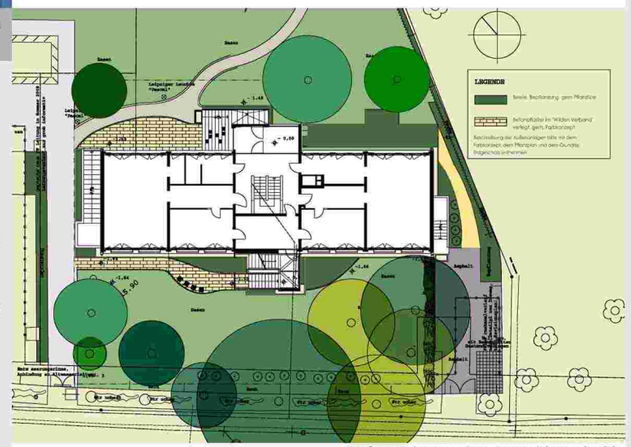

Außenanlagenplan Josephinenstr. 33

KiTa Pusteblume
Giebelgestaltung Anton-Graff-Str. 9

Dresden.

9 Standorte in Dresden:

- Kita Anton-Graffstaße. 9, 01309 Dresden
  Brandschutzertüchtigung 2007 - 2008
- Kita Rietschelstraße 15, 01069 Dresden
  Brandschutz- und Innensanierung 2007 - 2009
- Kita Rietschelstraße 17, 01069 Dresden
  Brandschutz- und Innensanierung 2007 - 2009
- Kita Annenstraße 11, 01067 Dresden
  Gesamtsanierung 2009 - 2010
- Karg-Kita, Josephinenstraße 33, 01067 Dresden
  Gesamtsanierung 2008 - 2009
- Kita Holbeinstraße 111, 01307 Dresden
  Gesamtsanierung 2007 - 2008
- Krippe Schilfweg 36, 01237 Dresden
  Brandschutz- und Innensanierung 2007 - 2008
- Heilpäd. Kita, Rietschelstraße 13, 01069 Dresden
  Gesamtsanierung 2010 - 2011
- Kita Bergfelderweg 4, 01237 Dresden
  Brandschutz- und Innensanierung 2008 - 2009

AG	Landeshauptstadt Dresden
Ansprechpartner	Frau Israel Tel. 0351 - 4883859
Planung / Bauzeit	2006 - 2011
LPh	2 - 9
Größe	9 Kitas mit je 36 - 80 Plätzen
Volumen	600 T€ - 1,2 Mio € GBK pro Objekt

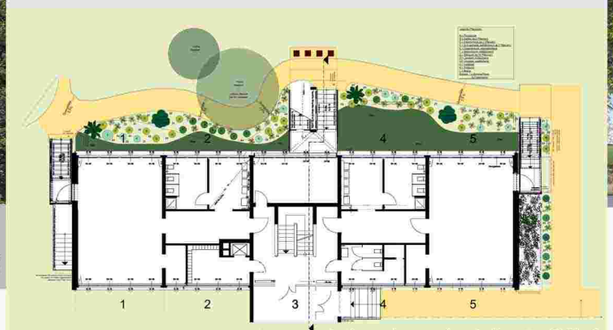

Außenanlagenplan Anton-Graff-Str. 9

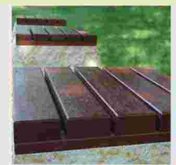

FISCHER + MEYER
Architekten und Ingenieure
Kreischaer Straße 10 · 01219 Dresden
Telefon: 03 51/ 4 71 63 29 · Fax: 03 51/ 4 71 65 53
www.FischerMeyer.de · FM@FischerMeyer.de

Brandschutzertüchtig
und Erweiterung
KiTas
2-MP-Bauweise

Kindergärten und Krippen

SANIERUNGEN

Ansicht Josephinenstr. 33

Ansicht Holbeinstr. 111

Ansicht Annenstr. 11

INGENIEURBÜRO SIMON Tragwerksplanung
Blasewitzer Str. 41 • 01307 Dresden
Telefon: 0351 25690-0 • Telefax: 0351 25690-14
http://www.simon-statik.de • info@simon-statik.de